

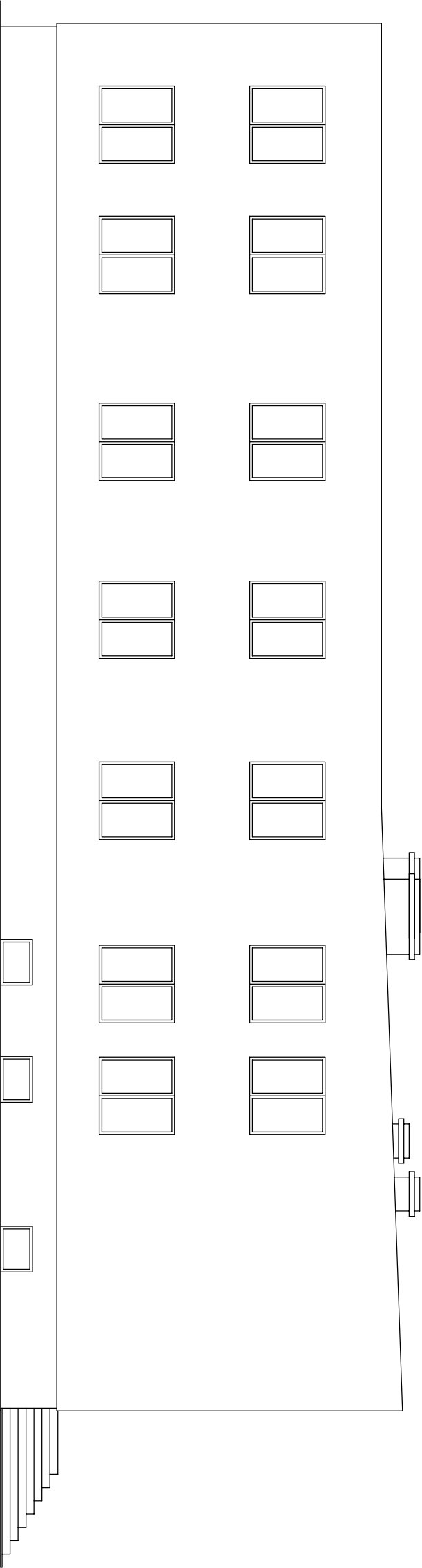

ELEWACJA WSCHODNIA

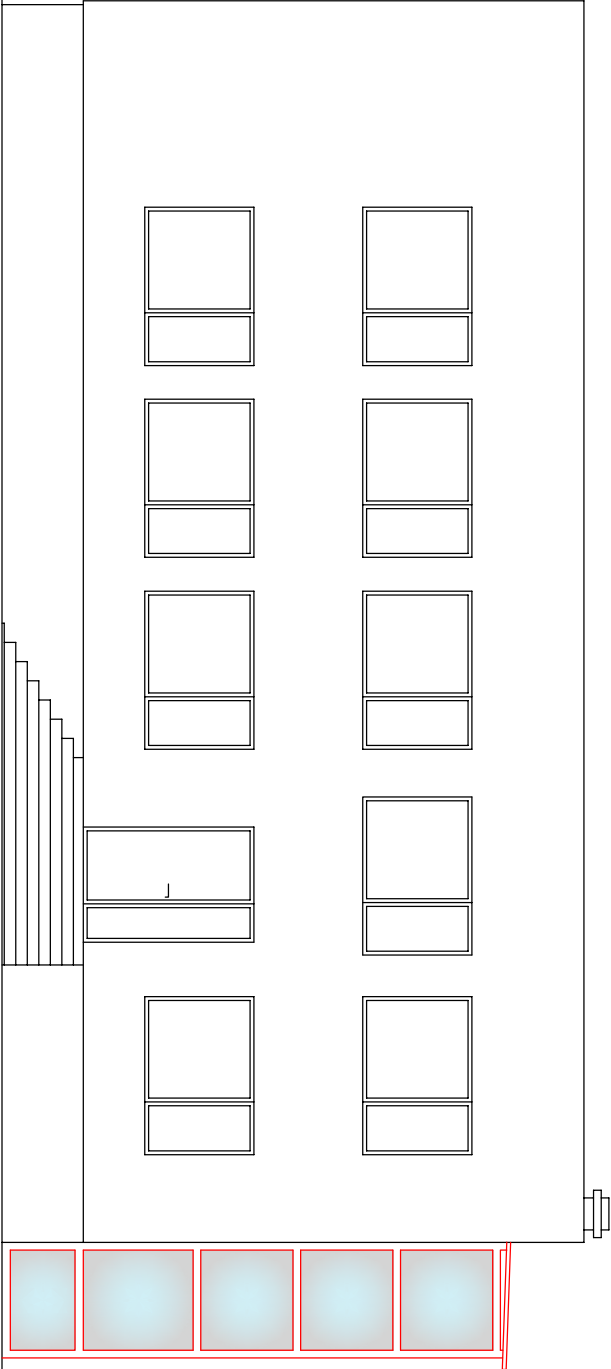

ELEWACJA PÓŁNOCNA



|   |                      |   |            |   |  |  |
|---|----------------------|---|------------|---|--|--|
| PROJEKTOWANIE I NADZORY BUDOWLANE<br>KAMIL MACIEJEWSKI<br>UL. KSIĘŻYCOWA 4<br>87-400 GOLUB - DOBRZYŃ<br>Tel. 790 420 519 e-mail : kamil.maciejewski@vp.pl |                      |   |            |  |  |  |
| Nazwa inwestycji : Budowa prefabrykowanej platformy dla osób niepełnosprawnych  |                      |   |            |   |  |  |
| Adres inwestycji: Dz. nr 55, obr. Wąpelsk 0017, Wąpelsk   |                      |   |            |   |  |  |
| Inwestor: Gmina Wąpelsk, Wąpelsk 20, 87-337 Wąpelsk   |                      |   |            |   |  |  |
| ELEWACJA WSCHODNIA I PÓŁNOCNA   | Branża : Budowlana   |   | Nr rysunku |   |  |  |
|   | DATA:<br>marzec 2021 | SKALA:<br>1:100   | 5          |   |  |  |
| Imię i nazwisko projektanta:  |                      | Nr uprawnień  | Podpis     |   |  |  |
| mgr inż. Kamili Maciejewski   |                      | KUP000579&Z/16<br>do proj. kwalifikacyjno-<br>badawczy bez ograniczeń |            |   |  |  |
|   |                      |   |            |   |  |  |
|   |                      |   |            |   |  |  |